

# 5 RUM & KÖK

## 123 KVM

Bostädernas planlösning fördelas över 123 kvm genom 5 rum och kök. Ett entréplan med stora sociala ytor där kök, matplats och vardagsrum möts vid de stora fönsterpartierna mot den egna uteplatsen. På det övre planet inryms husets tre sovrum tillsammans med ett allrum och badrum. En social och praktisk planlösning för den moderna familjen helt enkelt.

<span style="border: 1px solid black; padding: 2px;">FRD</span> Förråd	<span style="border: 1px solid black; padding: 2px;">VP</span> Värmepanna	<span style="border: 1px solid black; padding: 2px;">K</span> Kyl	<span style="border: 1px solid black; padding: 2px;">KPR</span> Kapprum
<span style="border: 1px solid black; padding: 2px;">TM</span> Tvättmaskin	<span style="border: 1px solid black; padding: 2px;">ST</span> Städsåp	<span style="border: 1px solid black; padding: 2px;">F</span> Frys	<span style="border: 1px solid black; padding: 2px;">G</span> Garderob
<span style="border: 1px solid black; padding: 2px;">TT</span> Torktumlare	<span style="border: 1px solid black; padding: 2px;">H</span> Högsåp	<span style="border: 1px solid black; padding: 2px;">↗</span> Häll	<span style="border: 1px solid black; padding: 2px;">L</span> Linnesåp

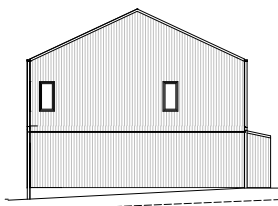
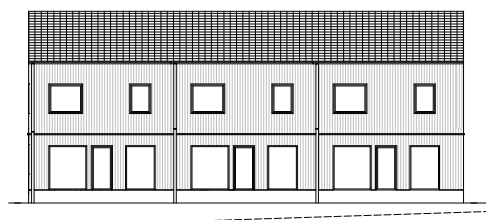
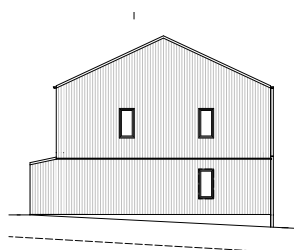
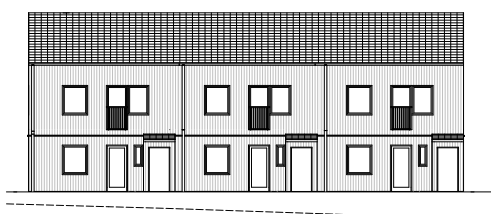

FASADRITNINGAR

# PLANLÖSNING

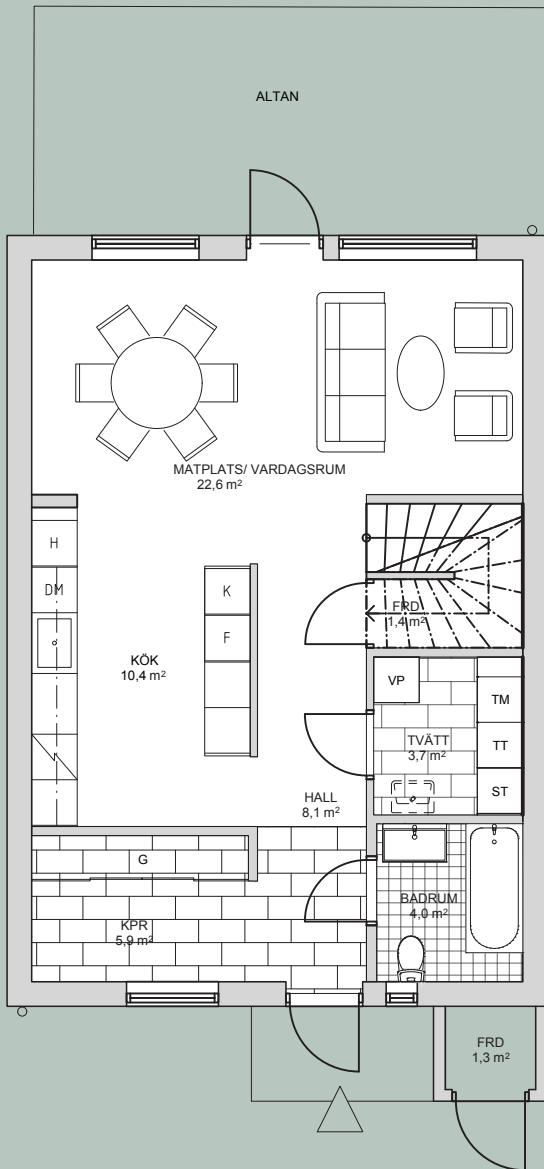

NEDRE PLAN

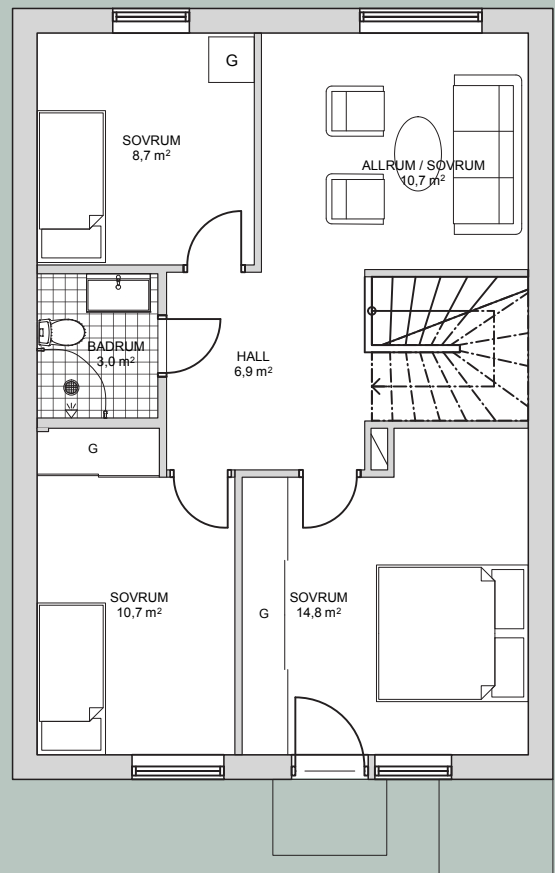

ÖVRE PLAN